

# L'école à l'heure du numérique





## L'ARC en ciel, l'événement aérien de l'année

Les débuts de l'aviation dans le Compiègnais remontent au printemps 1911. En 1931 est créé l'Aéroclub de l'Oise, aujourd'hui Aéroclub de Compiègne-Margny (ACCM).

**Les 14 et 15 mai prochains de 10h00 à 18h30**, venez nombreux célébrer les 90 ans de l'aéroclub à l'aérodrome de Compiègne-Margny. Vous y découvrirez des avions de toutes époques, un hélicoptère des douanes, ainsi qu'une exposition retraçant les grandes périodes de l'aéronautique. Le Vélis Electro, 1<sup>er</sup> avion électrique destiné à la formation des élèves pilotes, vous sera également présenté en avant-première. Des simulateurs de vol, baptêmes de l'air, modèles réduits radiocommandés, véhicules militaires de la dernière guerre et conférences viendront compléter les activités proposées. Des jeux concours pour les enfants vous permettront de remporter des baptêmes de l'air.

Entrée gratuite et restauration sur place.

**La fête se poursuit du 27 au 29 mai pour un week-end du film aéronautique au cinéma le Majestic.**



Renseignements :  
Aéroclub de Compiègne-Margny **03 44 83 32 12**  
Richard Tauzelly **06 19 76 81 07**



■ Diminuer vos impôts ■ Constituer votre patrimoine ■ Préparer votre retraite

**EIFFAGE**  
IMMOBILIER

eiffage-immobilier.fr

**0 800 734 734**

Service & appel  
gratuits

Document non contractuel - Illustrations à caractère d'ambiance - SAS au capital de 1 500 euros - RCS Versailles 489 244 483 - 11 place de l'Europe, 78140 Vélizy-Villacoublay.

## Ensemble pour lutter contre le cancer pédiatrique

Enfilez vos baskets pour la bonne cause et parcourez 2, 5 ou 10 km pour soutenir l'Association Aline en lutte contre la leucémie et faire avancer la recherche médicale.

**Rendez-vous à Lachelle le dimanche 22 mai dès 9h** pour une journée festive, réunissant d'autres associations, animations, concert caritatif à 1€, tombola, food truck...

**Tarif : 10 €**

**Flashez et inscrivez-vous :**



Renseignements :  
**f** Aline en lutte contre la leucémie  
ou 06 48 38 21 30

## Un événement professionnel dans un esprit "Fête des Voisins"

Pour la 3<sup>e</sup> édition de la Fête des Entreprises, l'Union des Professionnels de La Croix Saint Ouen (UPL) donne rendez-vous aux chefs d'entreprise le **vendredi 24 juin** à la Salle des Sports Alain Mimoun de La Croix Saint Ouen. Les entrepreneurs du Pays Compiégnois ont jusqu'au 24 mai pour s'inscrire (places limitées) sur [www.lafetedesentreprises.fr](http://www.lafetedesentreprises.fr)



## Une Nuit pour faire évoluer le regard sur le handicap



Cet évènement se déroulera, comme dans une trentaine de villes françaises, le **samedi 11 juin** de 17h à 21h dans l'enceinte des **Grandes Écuries du Roi** à Compiègne (Haras). Entièrement **libre d'accès et gratuite**, cette fête a pour objectif de mettre en valeur les talents des personnes porteuses

de handicap et de favoriser les rencontres dans le cadre de l'inclusion.

De nombreuses animations musicales et théâtrales sont prévues ainsi que des parcours du handicap, des démonstrations d'équithérapie, différents stands de jeux et informations afin de faire de cet événement une réussite !



Renseignements et informations :  
**f** La Nuit du handicap - Compiègne



## ÉDITO

**Philippe MARINI**

Président de l'Agglomération de la Région de Compiègne, Sénateur honoraire de l'Oise, Maire de Compiègne

## L'emploi et le logement, ADN de notre collectivité

En ce début de mandat, le budget 2022 vient confirmer nos engagements. Les investissements prévus expriment notre ambition d'un développement équilibré malgré les soubresauts mondiaux auxquels nous sommes également confrontés.

Plus que jamais, nous devons avoir une vision claire de l'avenir et nous avons décidé d'élaborer un Plan Pluriannuel d'Investissements (PPI). Ce PPI permet de lisser dans le temps les dépenses, jusqu'à la fin du mandat en cours. Notre volonté première est de préserver l'esprit de solidarité au travers notamment du pacte financier et fiscal, qui permet de définir les projets prioritaires de l'intercommunalité. Chaque commune se développera à son rythme.

Ce mandat est également marqué par notre volonté forte de poursuivre nos actions en faveur de l'emploi et du logement, tout en minimisant le recours à l'emprunt. Cela se traduit notamment par un important budget Aménagement. Celui-ci permettra de poursuivre le développement de nos parcs d'activités tels que le Pôle de Développement des Hauts-de-Margny ou l'extension du Bois de Plaisance.

Nous menons un travail en lien très étroit avec les entreprises afin de faciliter leur implantation et celle de leurs salariés. Une implantation réussie pour notre territoire se traduit avant tout par de la création d'emplois, l'installation de nouvelles familles et la possibilité pour le conjoint de retrouver rapidement une activité professionnelle. Notre attractivité passe également par la qualité des services proposés notamment en matière d'accueil des enfants. C'est pourquoi les zones d'habitations que nous développons, comprennent l'ensemble des services nécessaires pour répondre aux besoins quotidiens des familles.

+ de 43 000 followers



Suivez toute notre actualité sur notre page Compiègne et son agglomération



# ARC : budget 2022

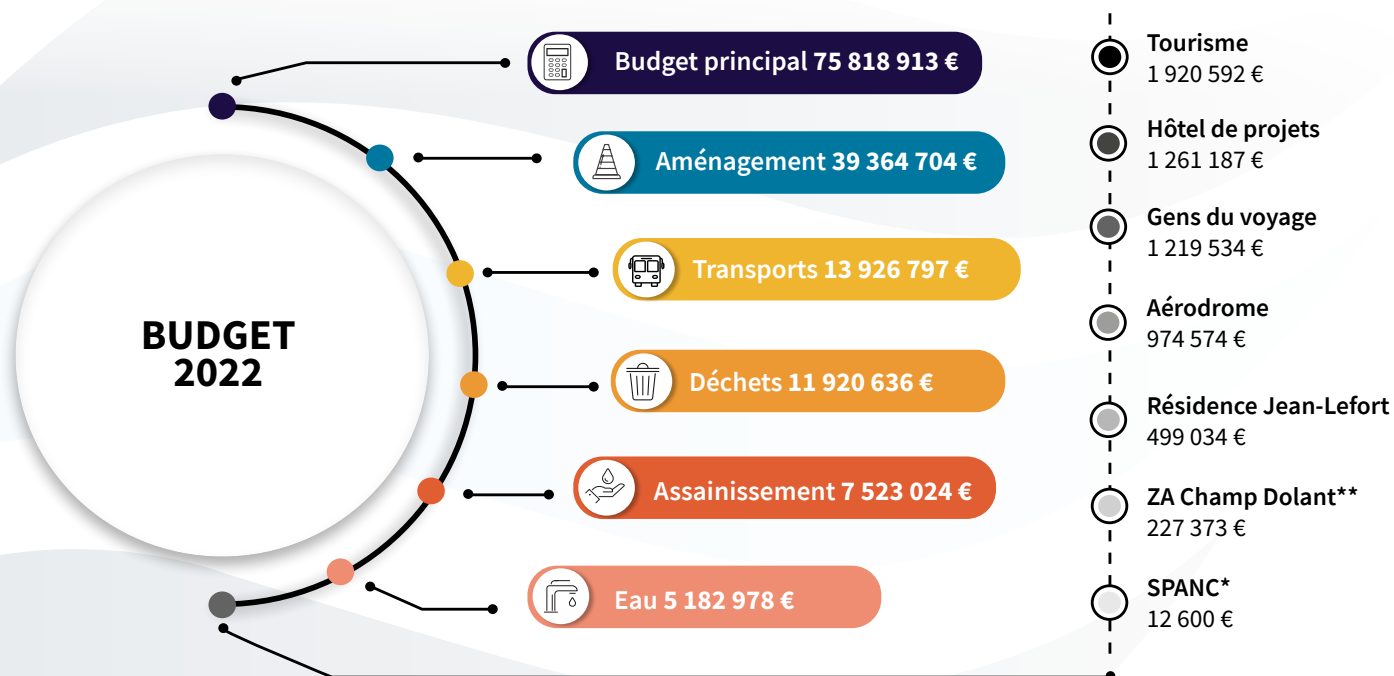

**1 budget principal +  
12 budgets annexes  
= 159 851 946 €**

(Les montants indiqués sont ceux du Budget Primitif 2022 hors reports et reprise de résultats. Ils comprennent les sections fonctionnement et investissement)

\* Le SPANC est le Service Public d'Assainissement Non Collectif, il s'adresse aux secteurs isolés, non raccordés au réseau d'assainissement

\*\* Le Champ Dolant est une zone d'activité de Verberie



« Le budget 2022 est marqué par un Plan Pluriannuel d'Investissement ambitieux validé par les 22 maires qui composent l'Agglomération de la Région de Compiègne. Les dépenses de ce PPI sont proposées sur les 5 prochaines années. »

#### Laurent Portebois

2<sup>e</sup> Vice-Président de l'ARC, délégué aux finances, au contrôle de gestion et aux ressources humaines  
Maire de Clairoux

Axe fort de la politique menée par l'Agglomération de la Région de Compiègne, l'investissement très dynamique qui se profile permettra à notre territoire de se doter d'équipements de grande qualité. Ces investissements sont nécessaires au développement de notre attractivité, aux entreprises mais également aux habitants de notre territoire qui pourront ainsi profiter d'équipements sportifs d'envergure, de parcs d'activités et de zones d'habitations entièrement aménagés.

### 14 millions d'euros investis chaque année

L'Agglomération de la Région de Compiègne a réalisé un Plan Pluriannuel d'Investissements (PPI) ambitieux en concertation avec l'ensemble des maires de l'ARC. Ce PPI représente un total de **14 millions d'euros par an sur la période 2022 - 2026**, contre une moyenne comprise entre 3

et 6 M€ pour les années antérieures et concerne les 22 communes de l'ARC.

Cet exercice nous a permis de lister l'ensemble des investissements à prévoir et de les programmer dans le temps, tout en réalisant un travail de prospective financière pour optimiser leur financement.

Pour ce faire, les maires de l'ARC ont validé un ensemble d'actions nécessaires à la bonne exécution et au financement du PPI :

- Un investissement très dynamique,
- Des dépenses de fonctionnement maîtrisées,
- Une capacité d'autofinancement soutenue,
- Un endettement modéré,
- L'augmentation de 1 point de Taxe sur le Foncier Bâti et le relèvement de 1,31 point de la cotisation foncière des entreprises (CFE).



Périmètre des travaux dans le cadre du NPNRU

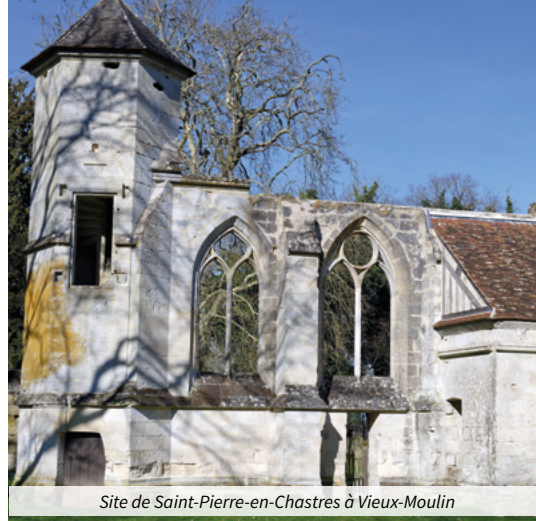

Site de Saint-Pierre-en-Chastres à Vieux-Moulin

## Les principales dépenses d'équipements en 2022

● **17,2 M€** de dépenses d'équipements prévues au **budget principal** (16,1 M€ en 2021), avec notamment :

- La poursuite du plan vélo,
- La création d'une piste de BMX Internationale sur la commune de Venette dans le cadre de notre Label Terre de Jeux 2024,
- Des travaux dans les écoles de Clairoix, La Croix Saint Ouen et Margny-Lès-Compiègne, et l'agrandissement de l'école de Lachelle,
- La poursuite des études pour la réalisation de la trémie, qui permettra le passage des véhicules entre Compiègne et Margny-Lès-Compiègne nécessaire au désenclavement de la ZAC de la Prairie,
- L'installation de 5 caméras de vidéoprotection dans chaque commune.

● **12,5 M€** de dépenses d'aménagement prévues au **budget aménagement** des zones d'habitation (ZH) et de ZAC (11,4 M€ en 2021), avec notamment :

- La construction de la Prairie II à Margny-lès-Compiègne,
- La construction du Maubon II à Choisy-au-Bac,
- Le développement du Pôle des Hauts de Margny,
- La troisième phase de construction du quartier du Camp des Sablons à Compiègne,
- La poursuite des études de maîtrise d'œuvre sur les quartiers des Maréchaux et

des Musiciens à Compiègne, ainsi que les travaux du quartier des Musiciens dans le cadre du Nouveau Projet d'intérêt National de Rénovation Urbaine (NPNRU).

● **1,3 M€** de dépenses d'équipements prévues au **budget déchets** (1,3 M€ en 2021) notamment pour les travaux d'extension de la Recyclerie et l'achat de conteneurs à verre pour tout le territoire.

● **1,1 M€** de dépenses d'équipements prévues au **budget tourisme** (0,9 M€ en 2021) pour des travaux dans le cadre d'INTERREG notamment et pour la réalisation d'études et de travaux sur le site de Saint-Pierre-en-Chastres à Vieux-Moulin.

● **0,8 M€** de dépenses d'équipements prévues au **budget transports** (0,8 M€ en 2021) pour l'acquisition de 2 bus GNV et 20 vélos électriques notamment.

● **0,7 M€** de travaux pour le **budget Aéroport** (0,6 M€ en 2021).

● **0,7 M€** de travaux pour le **budget Hôtel de projet** (0,6 M€ en 2021) permettant notamment la réalisation d'études relatives à la construction de nouveaux bâtiments d'activités sur le Parc Technologique des Rives de l'Oise.

## Abaissement du taux de la TEOM

Les économies de fonctionnement réalisées en 2021, cumulées au gain du nouveau marché de collecte fin 2021, nous permettent d'abaisser de **9,15 % à 8,5 % la Taxe d'Enlèvement des Ordures Ménagères (TEOM) pour l'année 2022**. Concrètement sur la feuille d'imposition, les ménages du territoire devraient constater une baisse moyenne de 13,10 € (calcul réalisé sur la base des valeurs locatives moyennes, montant à recalculer pour chaque situation personnelle), pour le même niveau de prestation de service toujours aussi élevé.



La Prairie II à Margny-lès-Compiègne

**Il est important de noter que de nombreux investissements budgétés en 2021 ont été reportés en 2022. Ces reports sont liés à la pandémie qui n'a pas permis la réalisation des investissements prévus.**

## Augmentation de la Taxe sur le Foncier Bâti et la CFE

Ces relèvements permettront également de faire face aux aléas éventuels, avec la fin annoncée par le gouvernement du « quoi qu'il en coûte », du redressement à venir des finances publiques, qui s'imposera aux collectivités, et de l'évolution de la conjoncture économique.



## Clap de fin pour le centre de vaccination

Après 15 mois d'activité, le centre de vaccination a fermé ses portes le 26 mars dernier. La mobilisation sans précédent du personnel communal et intercommunal, des infirmiers et médecins de l'ARC a permis, à ce centre pionnier en France, de contribuer à la vaccination collective. Plus de 172 000 injections ont été réalisées sur la population de l'ARC et au-delà, afin d'enrayer cette pandémie.

# [ Les acteurs de l'agglo ]

## La commune de Le Meux

# se réjouit d'avoir son Champion du dessert



Cédric Castillo et Romain Westerdyk

**Romain Westerdyk est le pâtissier de l'Hôtel\*\*\* Restaurant et Séminaire de l'Auberge de la Vieille Ferme, à Le Meux. Soutenu et accompagné par son chef de cuisine Cédric Castillo, il vient de décrocher la 2<sup>e</sup> place de la finale Régionale du Championnat de France du dessert des régions Hauts-de-France et Grand-Est.**

Le Championnat de France du dessert est un concours prestigieux, qui valorise la pâtisserie dans le domaine de la restauration, et auquel Romain a souhaité participer. Ses objectifs : se surpasser, se remettre en question mais également se challenger face à d'autres professionnels du métier. Sa détermination, son travail et sa motivation sans faille, lui ont permis d'atteindre la 2<sup>nd</sup>e place de cette finale Régionale.

En poste depuis 2 ans, Romain a intégré une équipe dynamique au sein d'un établissement indépendant. Le travail de produits frais et de saison, la collaboration

en circuit-court avec les producteurs et la force d'expérience de son chef de cuisine, permettent au restaurant de proposer une nouvelle carte chaque mois. Cet environnement stimulant est source d'épanouissement pour Romain qui aspire d'ailleurs à de futurs projets, et aimerait participer à d'autres concours dans le domaine de la pâtisserie.



Contact :  
Auberge de la Vieille Ferme  
58, rue de la République  
60880 Le Meux  
**03 44 41 58 54**

# Nettoyons notre planète avec Clean These Woods



**Ils s'appellent Claire, Kyllian, Léa, Louis, Françoise, Juliette et Mathilde, ils sont âgés de 23 à 61 ans et, dans un souhait de cohésion, ont décidé de s'unir pour préserver l'environnement.**



Ce groupe de 7 amis, originaires de Compiègne se réunit une fois par mois, depuis maintenant 1 an, pour ramasser tous les dépôts sauvages, et autres détritus qui ternissent l'image de nos villes. Depuis leurs débuts en mars 2021, ce sont déjà près de 8 tonnes de déchets qui ont ainsi pu être collectés, triés et apportés en déchetteries grâce au soutien de la ville de Compiègne et à leur collaboration avec les animatrices tri et prévention de l'ARC. En plus de ces campagnes de ramassages, ces volontaires souhaitent sensibiliser le plus grand nombre et vont prochainement organiser des

sorties familiales. Ils débordent d'autres projets notamment en lien avec les entreprises. Claire Louis, psychologue de formation, à la tête du collectif se réjouit des belles rencontres qu'elle peut faire à travers ces sorties qui regroupent des personnes de tous horizons, de tous âges, dans une ambiance conviviale. En fin de ramassage, un café et un cookie préparé par Juliette permettront de clore la journée et d'échanger sur des problématiques liées à l'environnement.

Aujourd'hui, le collectif Clean These Woods est à la recherche d'idées de zones à nettoyer sur le territoire de l'ARC, de bénévoles pour partager cette expérience solidaire, mais également de soutiens logistiques pour évacuer les déchets collectés.



Pour les rejoindre :  
cleanthesewoods@gmail.com  
 Clean These Woods



### Les 15 communes concernées :

Armancourt, Béthisy-Saint-Pierre, Bienville, Choisy-Au-Bac, Clairoix, Compiègne, Janville, Jaux, La Croix Saint Ouen, Lachelle, Margny-Lès-Compiègne, Néry, Saint Vaast de Longmont, Venette, Verberie

# L'école à l'heure du numérique

**Début 2021, 15 communes de l'ARC ont répondu à l'appel à projets lancé par le Ministère de l'Éducation nationale. Ce plan de relance, destiné à réduire les inégalités scolaires et à lutter contre la fracture numérique, doit permettre aux écoles élémentaires de s'équiper de matériels numériques.**

### 100 % des projets subventionnés

Soutenues par la Direction Commune des Systèmes d'Information (DCSI) de l'ARC, nos 15 communes ont sollicité des subventions pour 112 projets destinés à l'équipement de leurs classes élémentaires, pour un montant total de 438 000 €. L'ensemble des projets ont été retenus par le Ministère de l'Éducation Nationale, avec un financement à hauteur de 70 % du montant total.

### Du matériel simple d'utilisation et ludique

Les classes élémentaires de ces communes sont actuellement en train d'être équipées de vidéoprojecteurs interactifs, de tableaux blancs, d'enceintes, et d'un ordinateur portable. La projection sur le tableau blanc rend le support tactile permettant ainsi aux enseignants de compléter leur méthode pédagogique traditionnelle. Cela présente un réel impact positif sur la motivation et la concentration de l'élève dont la mémoire visuelle est stimulée. Déjà dotée d'écrans numériques interactifs, la commune de Clairoix à quant à elle souhaité équiper sa nouvelle classe du même type d'équipement, afin d'assurer l'homogénéité de matériel dans son école.



### Un déploiement en cours

Sur les 112 installations prévues, 57 sont déjà finalisées. C'est le cas de la commune de Choisy-au-Bac.



Géraldine Stéprien, enseignante en classe de CP-CE1 à l'École élémentaire Robert & Cécile Mourez de Choisy-au-Bac

*Cet outil numérique rend les cours plus attrayants et encourage les élèves à participer davantage. Cela crée une véritable interaction avec mes jeunes élèves qui acquièrent de nouvelles compétences dans le domaine numérique avec l'utilisation du stylet et l'initiation au dessin numérique par exemple.*

### Assurer la continuité pédagogique

L'Agglomération de la Région de Compiègne s'est inscrite dans une démarche régionale en faisant l'acquisition d'un Environnement Numérique de Travail (ENT), dénommé « ONE », pour équiper l'ensemble des écoles élémentaires du territoire.

Accessible sur smartphone, tablette ou ordinateur, ce portail internet éducatif a été largement utilisé en milieu scolaire notamment durant la période de pandémie. L'ENT vise à une harmonisation et à une continuité pédagogique en constituant le système d'information et de communication de l'école. Il offre à chaque usager, directeurs, enseignants, élèves et parents, un accès simple, dédié et sécurisé aux outils et contenus dont il a besoin.

Des ateliers seront programmés dans les communes concernées au fur et à mesure de son déploiement afin de permettre aux familles, d'en maîtriser l'usage.

## COMMENT ÇA MARCHE ?



# L'ARC se mobilise pour l'emploi

Créée dans l'objectif de faciliter la mise en relation entre les demandeurs d'emploi du territoire et les offres d'emploi, la Plateforme numérique de l'Emploi de l'Agglomération de la Région de Compiègne a été officiellement lancée le 22 janvier dernier.



Véritable **vitrine de l'attractivité du territoire**, la plateforme de l'emploi de l'ARC donne la visibilité aux entreprises locales, et aux initiatives en matière de développement économique. Elle est pilotée par la Direction de l'Emploi et de l'Insertion de l'ARC en lien

avec les partenaires du Service Public de l'Emploi Local et les CCAS de notre territoire. Cet outil est le lien entre l'ensemble des solutions d'emploi existantes et à venir, en rendant plus lisible et accessible l'ensemble des dispositifs.

### Depuis son lancement

- ▶ **60 entreprises locales** ont fait confiance à la plateforme et ont déposé des offres exclusives
- ▶ **6008 mises en relation** ont été réalisées



## La plateforme de l'ARC en chiffres

Dans un rayon de 50 km autour de Compiègne

**8 578** offres en ligne

**70 %** CDI

**24 %** CDD

**6 %** Alternance

**4 426** offres en intérim

Offres au 30/03/2022





## Vous êtes une entreprise du territoire

La plateforme de l'emploi vous aide à recruter vos collaborateurs, correspondant au mieux à vos attentes.

- La Direction de l'Emploi de l'ARC vous contacte pour vous présenter la plateforme de l'emploi de l'ARC
- Vos besoins en recrutement sont recensés
- Vous pouvez diffuser gratuitement vos offres d'emploi sur la plateforme de l'emploi de l'ARC.



## Vous êtes un candidat

La plateforme recense l'ensemble des offres d'emploi, de stage et d'alternance de votre secteur. Par défaut, vos recherches se font sur un rayon de 50 km autour de Compiègne. La plateforme a l'avantage de proposer des **offres exclusives d'entreprises du territoire**, que vous ne trouverez **nulle part ailleurs**.

- Déposez votre CV
- Votre parcours et vos compétences sont instantanément analysés
- Vous pouvez alors saisir un mot de passe afin que votre compte soit créé
- Les offres correspondant à votre profil vous sont alors immédiatement proposées
- Candidatez en ligne de manière **simple et rapide**
- Vous pouvez ensuite gérer vos candidatures, CV, alertes et recherches depuis votre espace emploi

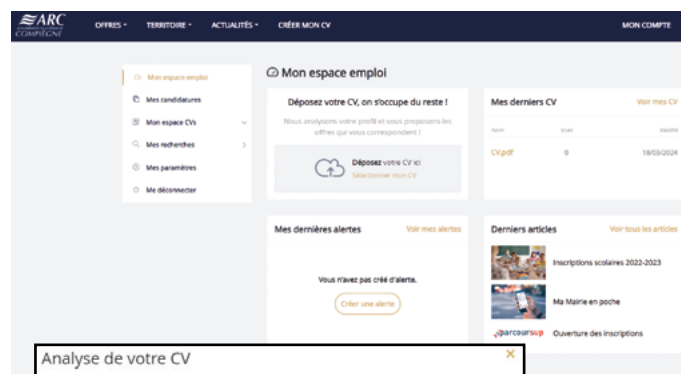

### Analyse de votre CV



- ✓ Analyse de votre parcours et de vos compétences
- Bonjour nous avons trouvé 9 compétences et 4 métiers dans votre CV
- ✓ Recherche des offres pertinentes pour votre profil

## Une aide dans vos démarches de candidature

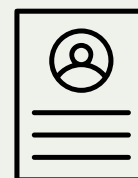

La plateforme est dotée d'un outil intelligent vous permettant de créer très facilement votre CV. Néanmoins, vous pouvez être accompagné dans la réalisation de votre CV, de votre lettre de motivation, ou pour vous préparer aux tests de recrutement.

► **Par les animateurs numériques dans les espaces cyber-bases**, ou lors des ateliers thématiques dans votre commune :

### ➔ Cyber-base Pempidou,

5 rue Édouard Branly à Compiègne

03 44 42 56 30

Lundi, mardi, mercredi et jeudi 14h00-17h45

Vendredi 9h00-12h30 et 14h00-17h45

### ➔ Cyber-base Bellicart,

7 rue de la Bannière du Roy à Compiègne

03 44 85 24 27

Lundi 9h00-12h30 et 14h00-17h45

Mercredi et vendredi 14h00-17h45

Samedi 14h00-16h45

### ➔ Cyber-base Verberie,

Château d'Aramont, 1 rue Saint Pierre à Verberie

03 44 42 56 30

Mardi 14h-17h45

Mercredi 10h30-12h30 et 14h-17h45

Vendredi 9h30-12h30

► **Par les agents des Centres Communaux d'Action Sociale (CCAS)**

► **Par le référent insertion professionnelle de l'ARC** qui propose du coaching personnalisé lors de ses permanences dans les communes 07 88 28 34 15

### ► **Au Pôle Jeunesse Claude Gouigoux,**

Square Pierre Desbordes à Compiègne

03 44 20 71 09

Permanence Emploi les mardis et jeudis

de 10h à 12h et de 14h à 17h.

► **Par votre conseiller de la Mission Locale ou du Pôle Emploi.**



Découvrez vite les offres d'emploi sur : <https://emploi.agglo-compiegne.fr/>  
Ou flashez pour y accéder directement :



le saviez-VOUS ?



## Saint Vaast de Longmont vit à l'époque médiévale le temps d'une journée

Depuis 2015, la Fête médiévale de Saint Vaast de Longmont fait le bonheur des petits et grands, une année sur deux.

En 2020, le Covid a eu raison de l'événement, qui avait connu un grand succès lors de sa dernière édition en 2019.

La Fête médiévale fait donc son grand retour cette année. Pour l'occasion, les membres de l'association « les Festivités Valmontoises » vous attendent nombreux le **dimanche 5 juin 2022** pour vous faire découvrir la vie au Moyen-âge, en recréant une authentique fête de village de l'époque.

Pour cette 4<sup>e</sup> édition, des démonstrations de combats, des danses, des scénettes, des démonstrations et initiations au tir à l'arc, une cérémonie d'adoubement, une mini ferme pédagogique, des activités manuelles diverses ainsi qu'un marché de produits isariens, vous divertiront de 10h à 18h.

N'hésitez pas à revêtir une tenue médiévale pour participer aux festivités. Une confiserie sera offerte à chaque enfant costumé.

**Entrée et activités gratuites.**  
**Restauration sur place.**



Plus de renseignements :  
[festivites.valmontoise@gmail.com](mailto:festivites.valmontoise@gmail.com)  
06 52 20 64 01

## EXPRESSION DES MINORITÉS



**Étienne DIOT**

Conseiller municipal de Compiègne  
[etienne.diot@mairie-compiegne.fr](mailto:etienne.diot@mairie-compiegne.fr)  
06 81 62 66 10

**Emmanuelle GUILLAUME-MONNERY**

Conseillère municipale de Margny-lès-Compiègne  
[emmanuelle.guillaumemonnery@margnylescompiegne.fr](mailto:emmanuelle.guillaumemonnery@margnylescompiegne.fr)  
06 81 25 77 09

## Hausse de vos impôts fonciers pour la folie des grandeurs ! C'est NON !

Après la Taxe des ordures ménagères (+36% en 2021), **les élus de l'agglomération emmenés par Philippe Marini ont choisi d'augmenter vos impôts fonciers plutôt que réduire la voilure de leur plan pluriannuel d'investissements !**

Avons-nous vraiment besoin de dépenser :

- **3.2 M€ pour un centre de congrès dans la grange de la ferme d'Aiguisy ?**  
- **3.6 M€ pour agrandir encore le Tigre** pourtant dans une situation financière inquiétante ?

**Des priorités auraient dû s'imposer pour préserver votre pouvoir d'achat**, d'autant plus que des investissements lourds ont déjà été décidés en début de mandat.

**OUI aux investissements d'intérêt général, NON** aux projets déraisonnables.

- **OUI à l'équipement de toutes les communes** : vidéo-protection, école de Lachelle, salle de sports de La Croix, Verberie, Jaux, Le Meux, aménagements à Béthisy-Saint-Pierre...

- **OUI à la trémie Prairie Margny/Venette** vers Compiègne

- **OUI à un plan vélo** mais bien plus ambitieux. 6 M€ sur 6 ans c'est trop peu compte tenu des importants besoins sur le territoire

- **OUI au développement, mais attention à l'appétit foncier de l'Agglomération qui grignote toujours plus nos terres agricoles.**

Dans un contexte de hausse prix, élus de la droite et du centre, **ce n'est pas des hausses d'impôts que nous attendons des élus de l'ARC, mais des choix responsables** qui préservent votre pouvoir d'achat.



## On vous explique le QR Code

**On le retrouve de plus en plus, au restaurant, dans les magazines et pourtant nous ne connaissons pas tous son utilité.**

Le QR Code se présente sous la forme d'un carré, généralement en noir et blanc. Ce flashcode vous permet d'accéder facilement et rapidement à un large champ de données différentes, site web, application, billet de spectacle, menu, etc... Inutile de saisir manuellement son adresse internet depuis votre navigateur, il vous suffit d'utiliser le mode photo de votre Iphone, et de le passer devant le QR Code pour accéder au contenu souhaité. Une application peut être nécessaire sur Android.

Pour toute question, les médiateurs numériques des espaces Cyber-base restent à votre disposition au **03 44 42 56 30**.

## Des sorties nature près de chez vous

**Le Centre Permanent d'Initiatives pour l'Environnement (CPIE) des Pays de l'Oise** organise des sorties nature gratuites. Inscrivez-vous pour vous initier à la reconnaissance de la faune et de la flore près de chez vous ou pour apprendre à faciliter la vie des animaux et des végétaux dans les espaces urbanisés.

- Mardi 24 mai de 9h30 à 16h30 à La Croix Saint Ouen
- Mercredi 1 juin de 14h à 16h à Saint-Sauveur
- Mardi 14 juin de 15h à 17h à Choisy-au-Bac
- Vendredi 17 juin de 15h à 17h à Verberie



Inscription : **03 23 80 03 02** ou [contact@cpie-hautsdefrance.fr](mailto:contact@cpie-hautsdefrance.fr)

## Des ateliers qui répondent à vos attentes



Le service de Médiation numérique vous propose un accompagnement, afin de vous rendre autonome avec l'outil informatique. Vous avez la possibilité d'exprimer vos attentes pour les prochains ateliers numériques en répondant au questionnaire, accessible en flashant le QR Code.



Une inscription préalable aux ateliers est requise, par téléphone au **03 44 42 56 30**, ou par mail : [cyber-base@agglompiagne.fr](mailto:cyber-base@agglompiagne.fr)

## À vélo dans l'agglomération !

Pendant les week-ends de mai à septembre et afin de répondre notamment à la demande de la clientèle touristique, votre agence de locations VéloTIC est ouverte les samedis et dimanches de 9h à 12h et de 16h à 19h.

Vous pouvez y louer l'un des 20 vélos à assistance électrique ou l'un des 150 vélos traditionnels, disponibles en agence. Un système de location moyenne ou longue durée vous est proposé, ainsi qu'une solution de stationnement sécurisé accessible par badge, 7j/7j et 24h/24h, à 50 mètres de l'entrée de la gare.



Rendez-vous vite dans votre agence pour plus de renseignements :  
place de la Gare à Compiègne  
**du lundi au vendredi** de 7h30 à 9h30 et de 16h30 à 19h  
**les week-ends et jours fériés de mai à septembre** de 9h à 12h et de 16h à 19h



**07 78 07 28 08**  
[velotic.compiagne@transdev.com](mailto:velotic.compiagne@transdev.com)

## C'est où ?

**Le poteau du carrefour de l'impératrice se trouve sur le Mont Ganelon.**

Il est le seul poteau à ne pas être sur les forêts de Compiègne ou de Laigue. Il a été installé en décembre 2001, à l'initiative des Crinquieurs du Mont Ganelon. Cette association agit pour la préservation de ce site naturel et propose diverses sorties, réunions d'informations, randonnées les dimanches matin, ainsi qu'une exposition, tous les 2 ans, sur les champignons.

Leur programme est consultable sur : <https://www.clairoix.fr/annuaire/les-crinquieurs-du-mont-ganelon/>



Pour rejoindre l'association :  
Sébastien Huguenet **06 03 52 29 60**  
ou [sebastien.huguenet@gmail.com](mailto:sebastien.huguenet@gmail.com)

# KING SIZE\*

Les largeurs 180 et 160 au prix du 140



Du 14/05 au 14/06/22

\*King size = grandes largeurs

## Grand Litier

VOTRE BIEN-ÊTRE COMMENCE ICI

### Literie Y. Lamouche

141, Avenue Jean Moulin - ZAC du Camp Du Roy - JAUX - 03 44 83 41 07

l'aide à domicile  
**ADHAP**

# SE TENDRE LA MAIN.

LES PETITS GESTES  
FONT UNE GRANDE  
DIFFÉRENCE.

PRÉVENTION  
COVID 19  
Nos équipes respectent  
des protocoles  
stricts.

## ADHAP recrute et forme

[www.adhap.fr/nos-offres-emplois](http://www.adhap.fr/nos-offres-emplois)

**POSTES**

Auxiliaires de vie  
Assistante de vie

03 44 36 72 96  
[adhap60a@adhap.fr](mailto:adhap60a@adhap.fr)



Vente au  
**PRIX DIRECT  
PROMOTEUR**



## CENTURY 21.

Infinity

- DEPUIS 2002 -

[www.century21.fr](http://www.century21.fr)

- Compiègne
- Lacroix St-Ouen
- Ressons-sur-Matz
- Thourotte

# La vente de neuf, pour optimiser ses revenus fonciers



Pour connaître nos offres disponibles  
à prix direct promoteur, contactez  
Anne-Laure HAZARD, conseillère  
en vente de neuf au 03 44 23 22 21